PABLO
SU VIDA Y ENSEÑANZAS

PABLO

SU VIDA Y ENSEÑANZAS

El Primer Viaje Misionero de Pablo – Parte 3

Lección 12

© Copyright Basado en material de W. Mark Lanier. Usado con permiso.

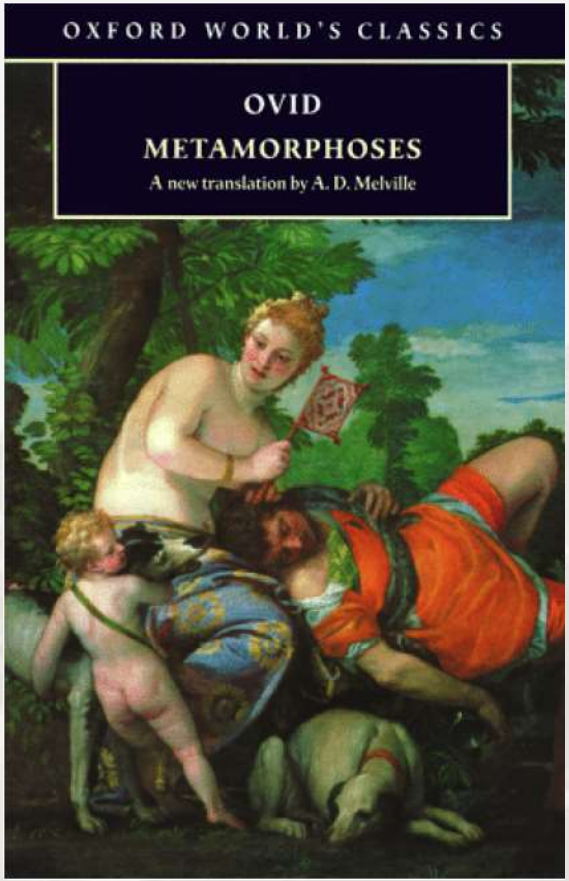

Publius Ovidius Naso (43 BC -17 AD)

Una colección de mitos de sus tiempos en una gran narración

“Vamos a Frigia disfrazados de mortales!”

“¡VAMOS!”

Zeus
(Júpiter)

Hermes
(Mercurio)

1,000 hogares les negaron posada

Finalmente una pobre pareja de ancianos los deja entrar

Su casucha se convierte en un templo a Zeus y la pareja se convierte en sacerdotes

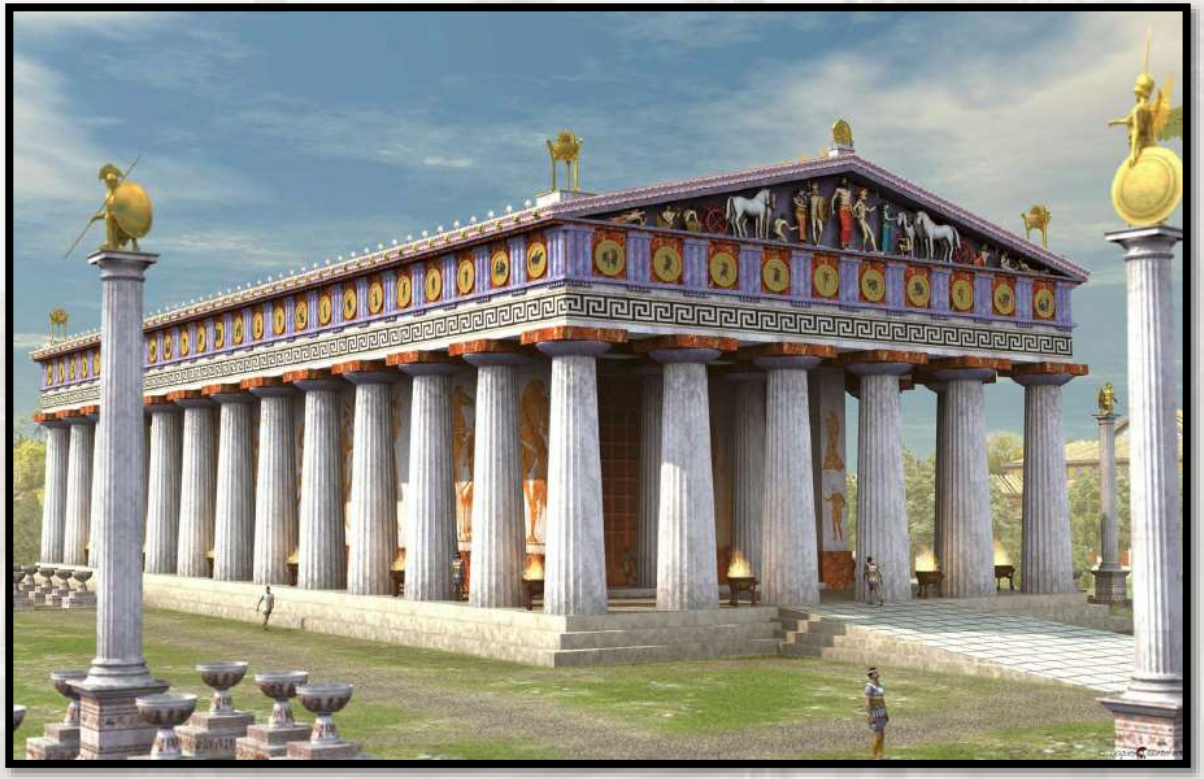

Al morir la pareja se convierte dos arboles entrelazados

Una guirnalda es puesta como sacrificio

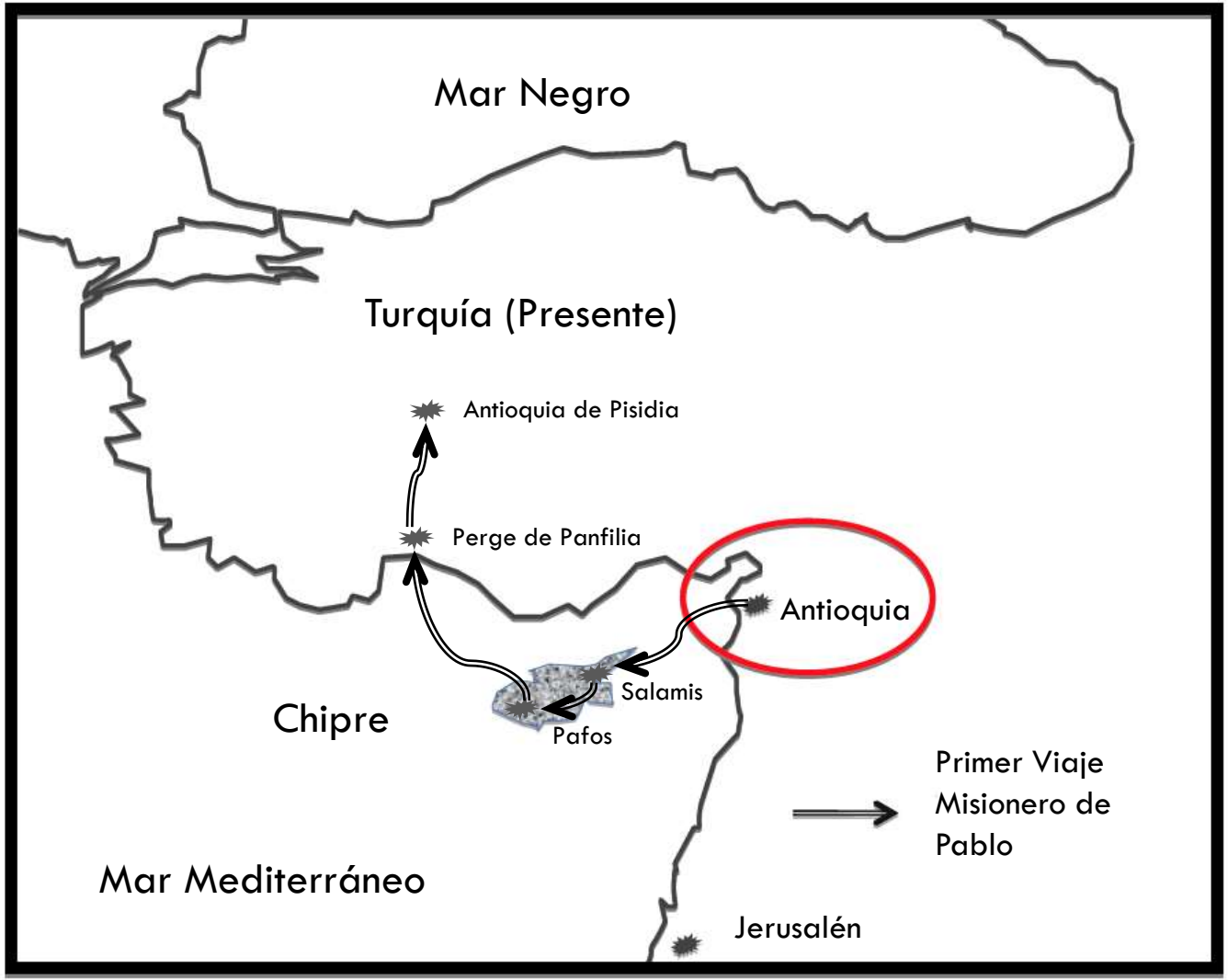
Mar Negro
Turquía (Presente)
Antioquia de Pisidia
Perge de Panfilia
Antioquia
Salamis
Chipre
Pafos
Primer Viaje
Misionero de
Pablo
Mar Mediterráneo
Jerusalén

Dejamos a Pablo y Bernabé en la Sinagoga

La multitud era impresionante

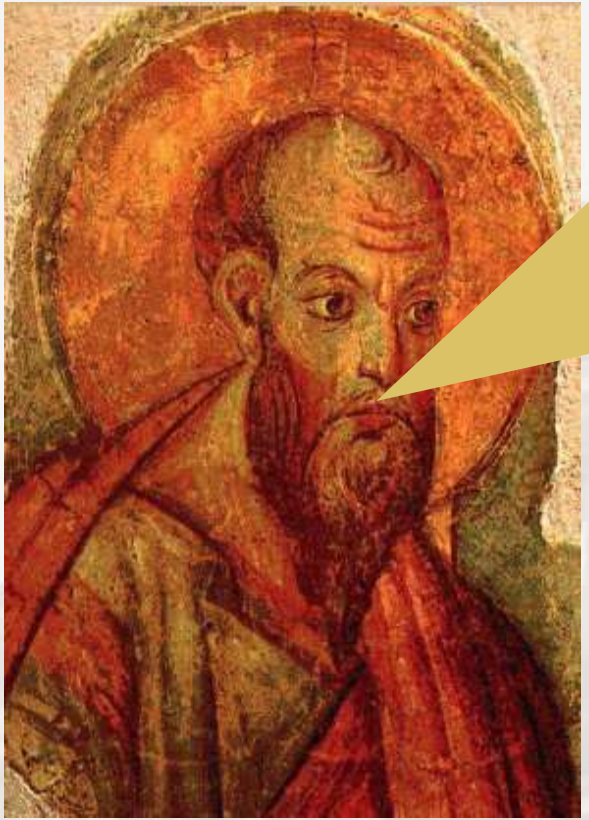

“Era necesario que la palabra de Dios os fuera predicada primeramente a vosotros; mas ya que la rechazáis y no os juzgáis dignos de la vida eterna, he aquí, nos volvemos a los gentiles.” (Hech 13:46)

Medidor de Actitud

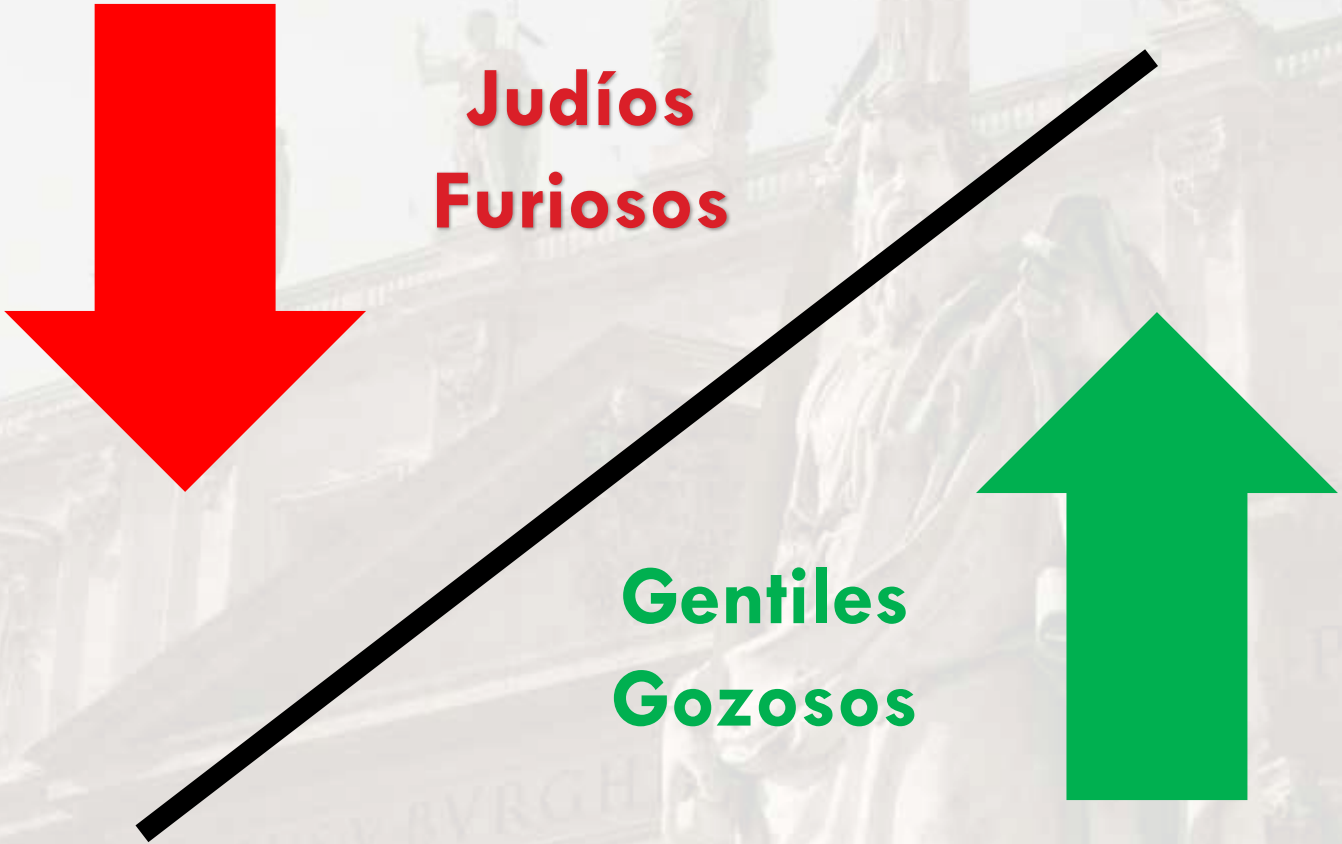

Pablo y Bernabé se van y se “sacuden el polvo de los pies”

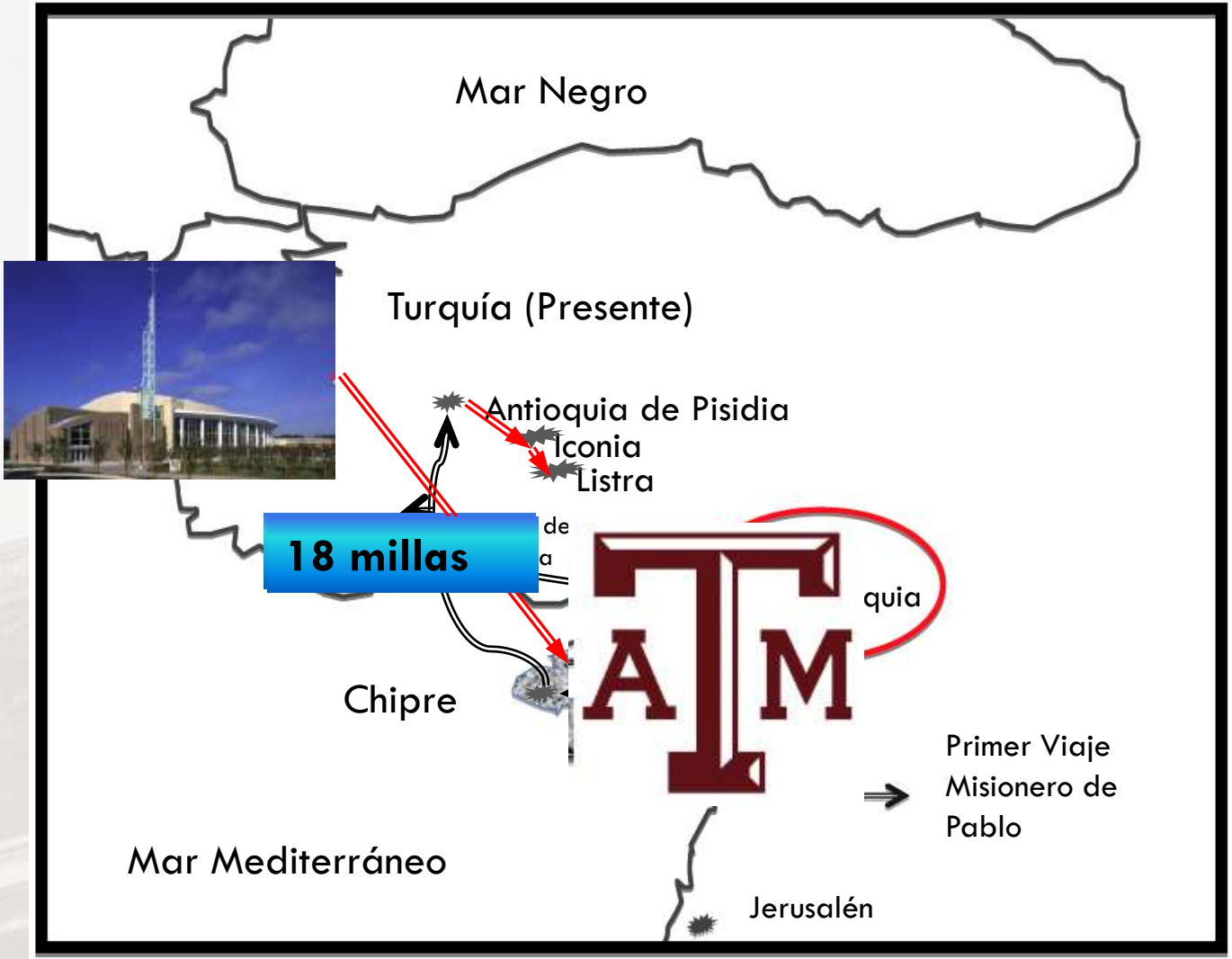
Mar Negro
Turquía (Presente)
Antioquia de Pisidia
Iconia
Listra
18 millas
de
a
quia
Chipre
Primer Viaje
Misionero de
Pablo
Mar Mediterráneo
Jerusalén

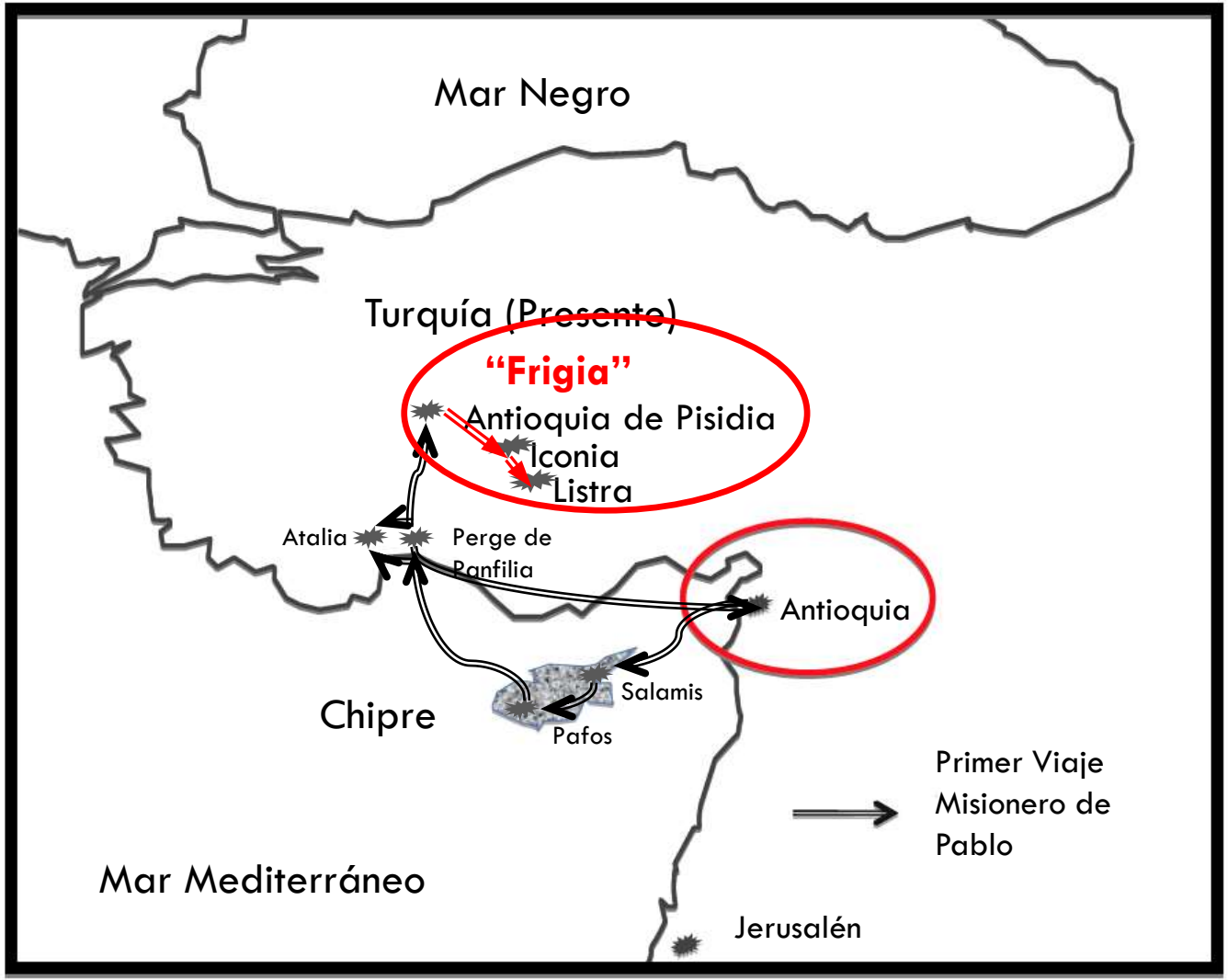
Mar Negro
Turquía (Presente)
"Frigia"
Antioquia de Pisidia
Iconia
Listra
Atalia
Perge de Panfilia
Antioquia
Salamis
Chipre
Pafos
Primer Viaje Misionero de Pablo
Mar Mediterráneo
Jerusalén

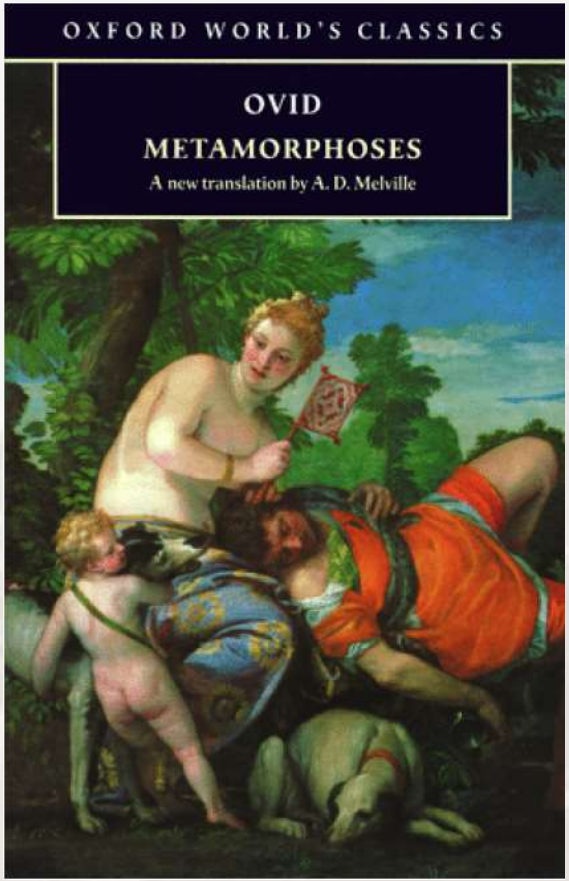

Publius Ovidius Naso (43 BC -17 AD)

Una colección de mitos de sus tiempos en una gran narración

“Vamos a Frigia disfrazados de mortales!”

“Chido!”

Zeus
(Júpiter)

Hermes
(Mercurio)

Su casucha se convierte en un templo a Zeus y la pareja se convierte en sacerdotes

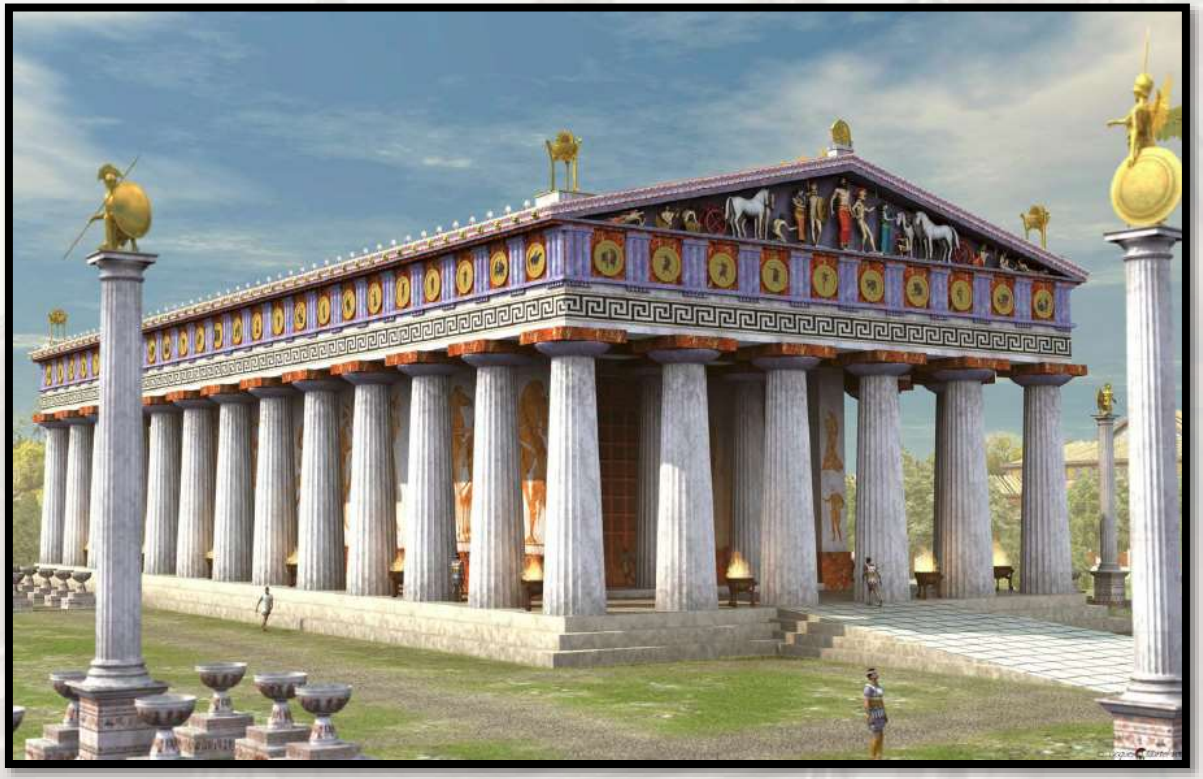

Al morir la pareja se convierte dos arboles entrelazados

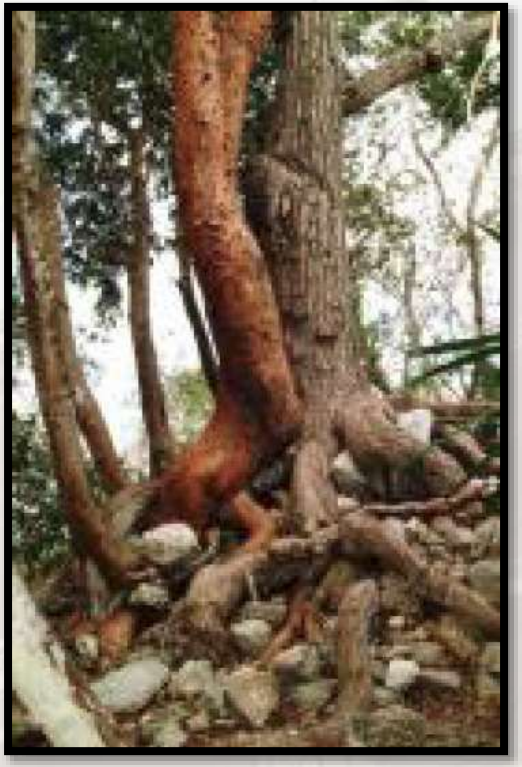

Una guirnalda es puesta como sacrificio

Cuando la multitud vio lo que Pablo había hecho, alzaron la voz, diciendo en el idioma de Licaonia: Los dioses se han hecho semejantes a hombres y han descendido a nosotros.

Y llamaban a Bernabé, Júpiter, y a Pablo, Mercurio, porque éste era el que dirigía la palabra. Y el sacerdote de Júpiter, cuyo templo estaba en las afueras de la ciudad, trajo toros y guirnaldas a las puertas, y quería ofrecer sacrificios juntamente con la multitud.

(Hech 14:11-13)

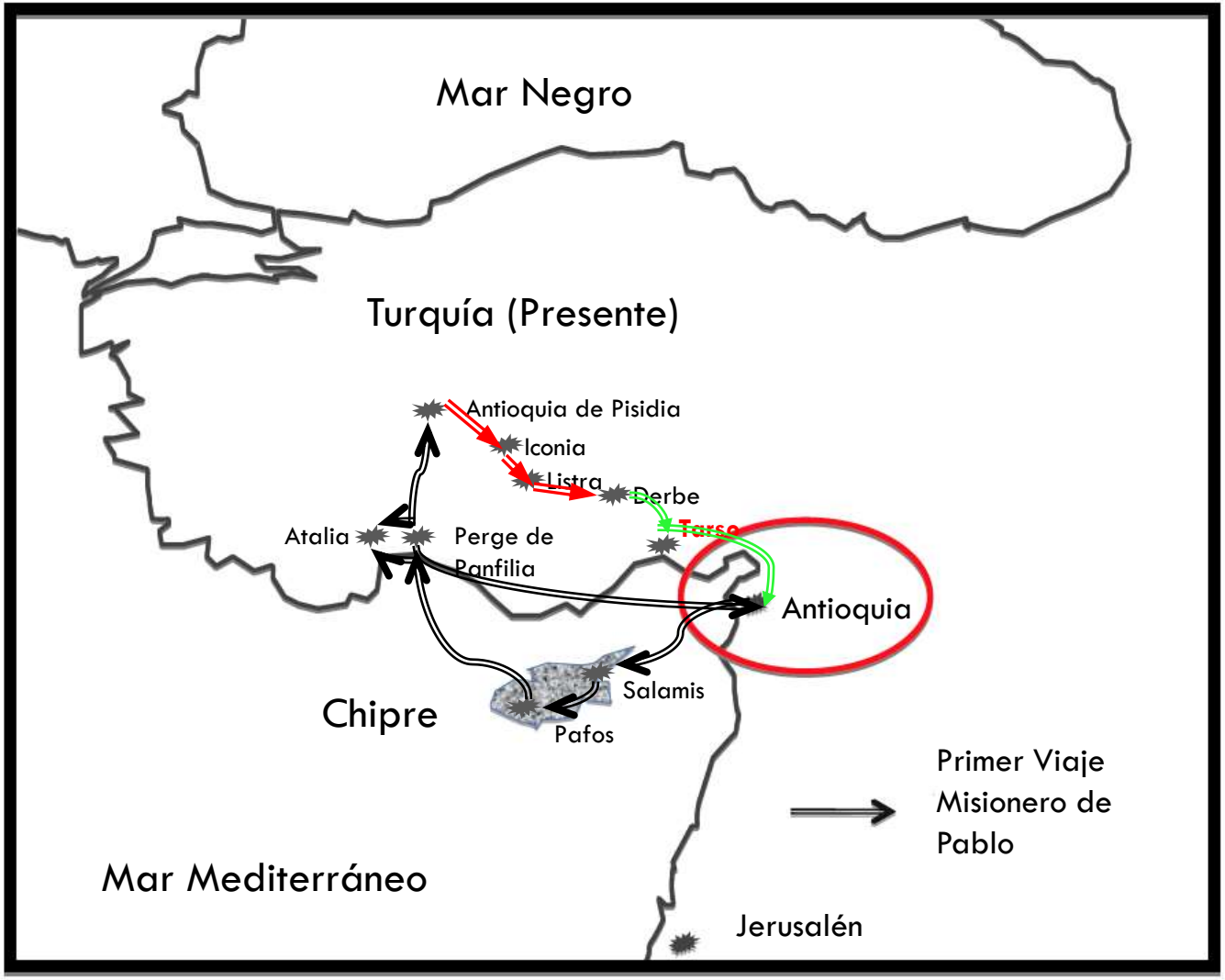
Mar Negro
Turquía (Presente)
Antioquia de Pisidia
Iconia
Listra
Derbe
Tarso
Atalia
Perge de Panfilia
Antioquia
Salamis
Chipre
Pafos
Primer Viaje Misionero de Pablo
Mar Mediterráneo
Jerusalén

Veamos el Balance

“y creyeron cuantos estaban ordenados a vida eterna.“
(Hech 13:38)

Obras de Dios

Pablo regreso “exhortándolos a que perseveraran en la fe”
(Hech 14:22)

Obras de Pablo

Después del viaje – Problemas en Antioquia…

Problemas en Jerusalén - Debate

Se escribe una carta

- No comida sacrificada a ídolos
- No Sangre
- No animales estrangulados
- No inmoralidad sexual

Puntos para la casa

Pensemos en el gran y majestuoso alcance de Dios

Creemos más bien que somos salvos por la gracia del Señor Jesús, de la misma manera que ellos también lo son. (Hech 15:11)

Nuestra meta es el servir, no quedarnos en sólo teología.

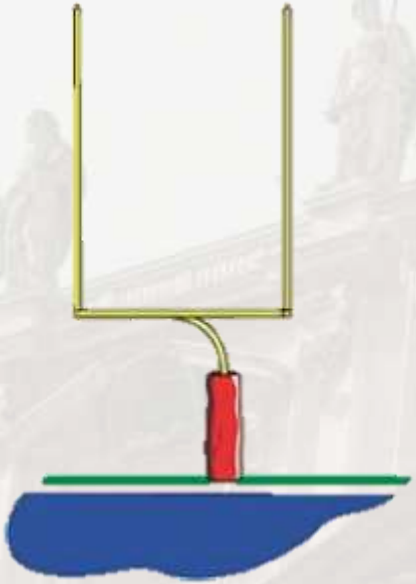

Si alguno quiere venir en pos de mí, niéguese a sí mismo, tome su cruz y sígame. (Mt 16:24)

Una buena religión no es lo mismo que una buena vida!

David Fleming

¡Oremos por todos los misioneros anónimos!